

岩通COMPO配信ニュース

2018/11/1

TOPICS

▶ FLIR Systems 『 選べるオプションキャンペーン! 』のご案内

2018年度末特別企画
キャンペーン期間:2019年3月22日ご注文分まで

期間限定無料進呈!

選べるオプション キャンペーン!

▶対象:期間内「FLIR T530/T540」ご購入者様



3つのオプションから1つ選べる豪華特典

Option 1

もっと細部を測定したい



顕微計測用

「マクロモード」

標準レンズIFOV T530/T540 1.31mrad/0.9mrad	→	T530/T540 103μm/71μm
--	---	-------------------------

- 電子基板の点検・メンテナンスに。
- 細かな部品の点検も非接触で行える。

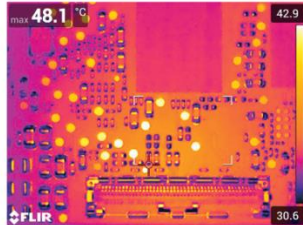

通常販売価格 **¥240,000**

期間限定キャンペーン特典 **¥0**

Option 2

もっと様々なアングルで測定したい



2種から選べる

「オプションレンズ」

2倍望遠レンズ (14°)	OR	2倍広角レンズ (42°)
------------------	----	------------------

- 遠距離や広範囲の撮影をお求めの方。
- マンション等の外壁撮影も鮮明に。



※特典は14°/42°のいずれか1つ

通常販売価格 **¥240,000**

期間限定キャンペーン特典 **¥0**

Option 3

もっとデータ解析を強化したい



研究開発用動画記録解析ソフトウェア

「FLIR ResearchIR」

FLIR熱解析用ソフトウェア
最上級モデル

- 研究開発、科学分野向けの熱解析に。
- PC接続で時系列温度変化を記録。



通常販売価格 **¥280,000**

期間限定キャンペーン特典 **¥0**



2018年度末特別企画 期間限定無料進呈「選べるオプションキャンペーン」申込用紙

下記の必要事項に漏れなく記載いただき、**ご発注書と同時に本紙を弊社代理店へ**お渡し下さい。

キャンペーン期間：2019年3月22日ご発注分まで

お客様ご記入欄

会社名	部署名
お名前	電話番号
ご住所 〒 -	
Email アドレス	@
ご購入製品	<input type="checkbox"/> FLIR T530 <input type="checkbox"/> FLIR T540
ご希望プレゼント	<input type="checkbox"/> Option1 マクロモード <input type="checkbox"/> Option2 2倍望遠レンズ(14°) <input type="checkbox"/> Option2 広角レンズ(42°) <input type="checkbox"/> Option3 FLIR ResearchIR
計測用途・測定対象物	

販売代理店ご記入欄

販売代理店名	担当者名
電話番号	ご注文番号

岩崎通信機 記入欄

岩崎通信機株式会社	担当者名
電話番号	No.

※本キャンペーン適用時は、弊社その他のキャンペーンとの併用ができません。
※お客様の個人情報、より良い商品やサービスの開発およびマーケティング活動のために弊社及び弊社代理店にて利用させて頂くことがあります。ただし、当該業務の委託に必要な範囲で委託先に提供する場合を除き、個人情報をお客様の承諾なく第三者に提供することはありません。

本書に記載されている製品の輸出には米国政府の許可が必要な場合があります。米国の法律に反する転用は禁止されています。画像は参照目的のみで使用されています。仕様は予告なく変更されることがあります。

キャンペーンに関するお問い合わせ

正規販売代理店 ※IWATSUはFLIR製品の正規販売代理店です。

IWATSU

岩崎通信機株式会社 URL: <http://www.it.iwatsu.co.jp>

■第二営業部 計測営業担当 〒168-8501 東京都杉並区久我山1-7-41 TEL 03-5370-5474 FAX 03-5370-5492
■第二営業部 アカウント営業担当 〒168-8501 東京都杉並区久我山1-7-41 TEL 03-5370-5474 FAX 03-5370-5492
■第二営業部 コンポーネント営業担当 〒168-8501 東京都杉並区久我山1-7-41 TEL 0120-228-052 FAX 0120-228-053
■西日本支店 計測営業担当 〒550-0005 大阪府大阪市西区西本町2-3-6山崎ビルF TEL 06-6535-9200 FAX 06-6535-9215



The World's Sixth Sense®

配信： **IWATSU** 岩崎通信機株式会社

第二営業部 コンポーネント営業担当



<http://www.iwatsu.co.jp/>

TEL:0120-228-052 FAX:0120-228-053

80th
ANNIVERSARY